

INFORMATIVO AFPF

16 anos de lutas !!

afpf.rj@gmail.com

AFPF - Associação Fluminense de Preservação Ferroviária
Fundada em 30/04/1999 por Luiz Octavio da Silva Oliveira

1º. Dezembro de 2015 - nº 146
Presidente quadriênio 2015/2018: Luiz Octavio

EDITORIAL

Em 28/12/1813, nascia em Arroio Grande/RS, o insigne Irineu Evangelista de Sousa, um homem fadado a ser o pioneiro da industrialização e da modernização dos transportes no Brasil. Se vivesse no século XXI, Irineu dificilmente se tornaria o empreendedor ousado que capitaneou diversas obras que modernizaram o Brasil Imperial, pois teria de lutar contra a irracionalidade burocrática de hoje e submeter seus projetos à apreciação de dezenas de órgãos estatais. Mesmo assim, vencidas essas etapas, teria de valer-se de *lobbystas* e facilitadores políticos, que lhe cobrariam um certo “pedágio” para a implantação dos projetos. Se vivo estivesse, o nosso brilhante Barão e Visconde de Mauá, ficaria profundamente decepcionado ao constatar que a sua pioneira ferrovia encontra-se abandonada pelo “*pudor público*” e, apesar de tombada, está entregue às baratas, ou melhor, às formigas, conforme fotos abaixo:



Acima: terra removida da base da Estação Ferroviária Guia de Pacobaiba por formigas que ocupam o local. A última foto, à direita, registra o momento em abril de 2015, quando o Presidente da AFPF fez a entrega oficial ao então Superintendente da Regional Rio do IPHAN, de um exemplar da Proposta para Reativação da E. F. Mauá, elaborada pelo nosso Dir. Técnico, Helio Suêvo Rodriguez. Até agora o IPHAN não manifestou-se acerca desse projeto. Oremos, pois!

ARQUEOLOGIA FERROVIÁRIA

Dotados de muita curiosidade e bravura, alguns ferrofãs aventuraram-se em registrar o estado atual de antigos trechos ferroviários que até bem pouco tempo estavam em perfeitas condições de trafegabilidade. Abaixo, fotos recentes do pouco que resta da Linha Auxiliar, entre Arcádia e Vera Cruz. O trecho foi percorrido a pé pela turma da nossa coirmã *Trilhos do Rio*, Eduardo Jr., Carlos Assis e outros, em 01/11/2015. Até 1996 havia um trem turístico operando entre Miguel Pereira e Conrado, mas foi convidado a retirar-se. *Diz a lenda* que o trecho foi concessionado à FCA-Ferrovia Centro Atlântica, que nunca o utilizou e nem o manteve em condições operacionais. Os responsáveis pela conservação e fiscalização do trecho foram omissos e, com isso, o roubo de trilhos foi livre, leve e solto. Vergonha!



Acima: plataforma da Estação Engº Adel (km 96,7) – Trecho sem trilhos perto de uma antiga ponte, também sem trilhos.

Abaixo fotos do outro trecho abandonado, entre Angra dos Reis e Lídice, que estava em operação até 2010 pela FCA. As fotos são do ferrofã **Jorge P. Borges**, que visitou as estações Lídice e Angra dos Reis em outubro/2015. Até meados de 1996 circulava nesse trecho o *Trem da Mata Atlântica*, mas foi paralisado há anos por conta da concessão à FCA, que operou trens até 2010, quando parou de vez deixando o trecho ao Deus dará. Oremos, pois.

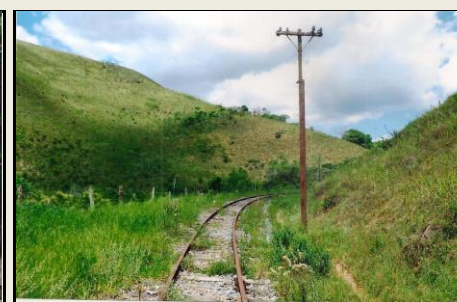
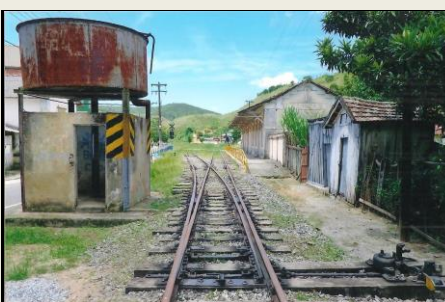

Acima: vagão prancha abandonado no pátio de Lídice. Ao centro, estação Lídice e ao fundo caixa d'água. Acima, trecho abandonado.

A **AFPF** deseja que a luz que está aparecendo no fim do túnel, no **km 2015** deste sofrido Brasil, possa até ser um trem vindo no sentido contrário, do **km 2016**. Que seja, mas que venha carregado de bons presentes, alegrias e esperanças.

Feliz Natal para todos!



Povo dos trilhos - Gente que faz diferença!

O Cantor e Compositor mais mineiro de todos, **Milton Nascimento**, produziu belíssimas canções em homenagem ao universo ferroviário, como *Ponta de Areia*, *Encontros e Despedidas*, *Morro Velho* e muitas outras. De onde será que vem tanta inspiração para o **Bituca**?



Acima: Milton e seu piano com os motivos inspiradores.

Em 1º/12/2015, atingimos **5.288** assinaturas no nosso Manifesto para Reativação da **E. F. Mauá & Grão-Pará**,
Acesse o site <http://www.manifestolivre.com.br>. Muito obrigado aos que já assinaram!

TELÉGRAFO DA ESTAÇÃO

- ✓ **Dia 10/12**, a partir das 10h, no Auditório da AENFER, Av. Pres. Vargas, 1.733, 6º. Andar – Centro/RJ, lançamento do livro:

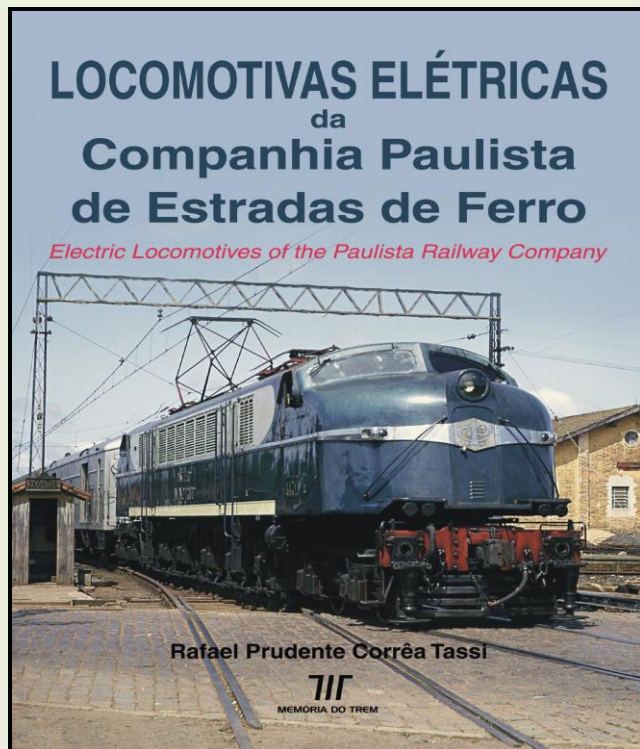

- ✓ **Dia 14/12** – Confraternização do **Povo dos Trilhos** na sala VIP da **E. F. do Corcovado**, Rua Cosme Velho, 513. A **AFPF**, juntamente com a **AFL**, prestarão homenagens aqueles que se destacaram na luta da preservação da cultura ferroviária. Informações: Sandra Lopes → (21) 2436-5311.

Foto do Mês – Loco 221 em Cruzeiro/SP

Helio Suêvo, A. Pastori e Carlos Assis, visitaram as instalações da Regional Sul Minas da coirmã **ABPF**, em Cruzeiro. Esse raro exemplar operou na E. F Leopoldina e foi adquirido em 1999 pelo associado L. Octávio com recursos próprios, em nome da Regional Rio da **ABPF**.



Informativo mensal da **AFPF** – Editor A. Pastori - Distribuição gratuita. Reprodução livre, se citada a fonte.
Cartas → Av. Pres. Vargas, 1.733, 6º. Andar – Centro/RJ - CEP 22.210-030 ☎(21) 2259-9084